

CARTE FUNCİARĂ NR. 303259
COPIE

Carte Funciară Nr. 303259 Vârfurile

A. Partea I. Descrierea imobilului

TEREN Extravilan

Adresa: Jud. Arad

Nr. Crt	Nr. cadastral Nr. topografic	Suprafața* (mp)	Observații / Referințe
A1	303259	434.472	Teren neimprejmuit;

B. Partea II. Proprietari și acte

Înscrieri privitoare la dreptul de proprietate și alte drepturi reale	Referințe
7010 / 01/09/2022	
Act Administrativ nr. 3565, din 02/08/2022 emis de CJPSDPAT; Act Administrativ nr. 948, din 25/08/2022 emis de OCPI ARAD;	
B1	A1
Intabulare, drept de PROPRIETATE în baza L. nr. 18/1991, L. nr. 1/2000, L. nr. 247/2005, dobândit prin Lege, cota actuala 1/1, cota initiala 1/1 1) COMUNA HALMAGIU , CIF:3520300	

C. Partea III. SARCINI .

Inscrieri privind dezmembrămintele dreptului de proprietate, drepturi reale de garanție și sarcini	Referințe
NU SUNT	

Anexa Nr. 1 La Partea I

Teren

Nr cadastral	Suprafața (mp)*	Observații / Referințe
303259	434.472	

* Suprafața este determinată în planul de proiecție Stereo 70.

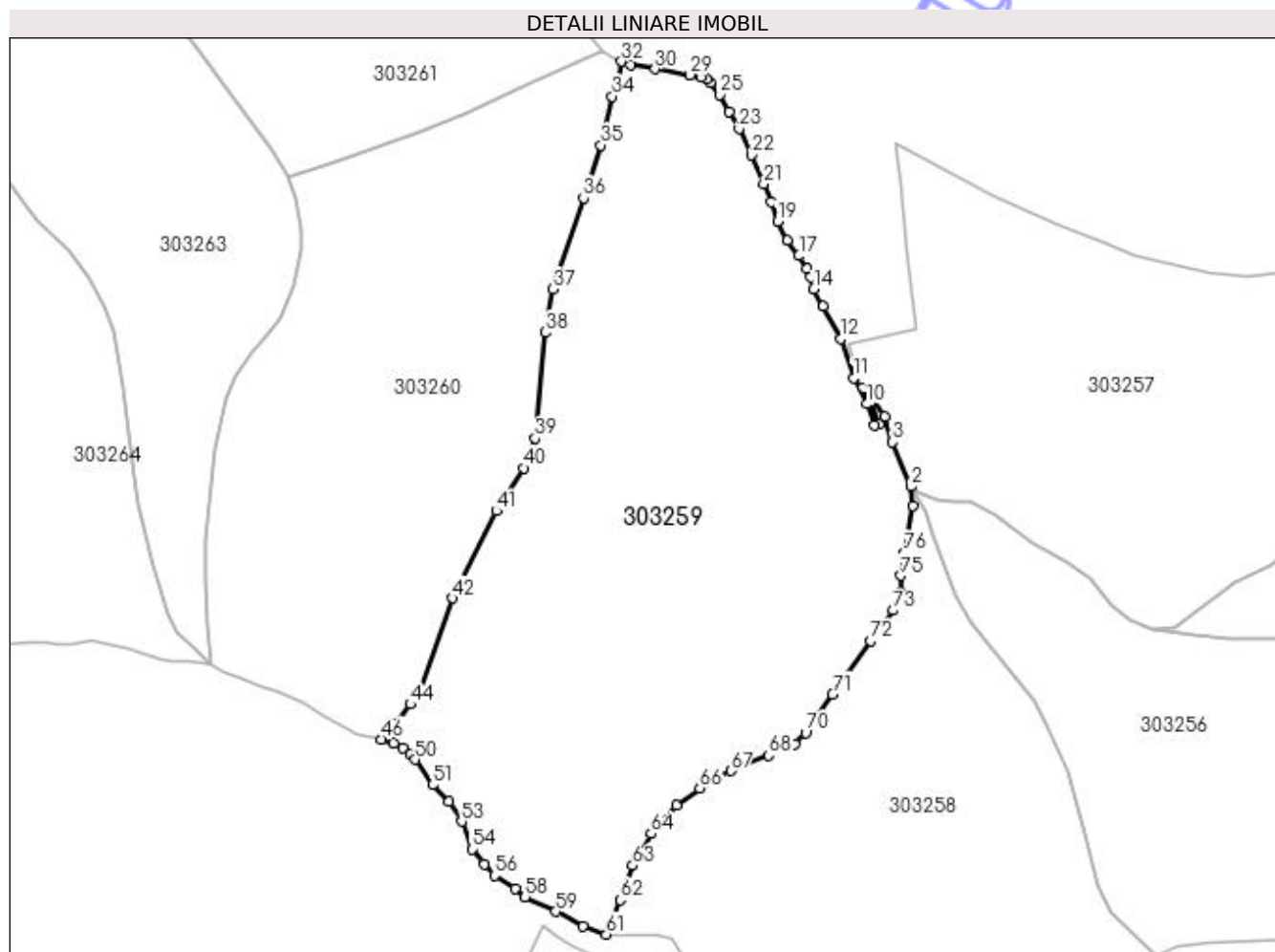

Date referitoare la teren

Nr Crt	Categorie folosință	Intra vilan	Suprafața (mp)	Tarla	Parcelă	Nr. topo	Observații / Referințe
1	padure	NU	434.472	-	123%	-	UP VI UA 123%

Lungime Segmente

1) Valorile lungimilor segmentelor sunt obținute din proiecție în plan.

Punct început	Punct sfârșit	Lungime segment	Punct început	Punct sfârșit	Lungime segment	Punct început	Punct sfârșit	Lungime segment
1	2	25.647	2	3	63.843	3	4	35.635
4	5	28.504	5	6	19.559	6	7	22.26
7	8	30.58	8	9	6.0	9	10	30.202
10	11	38.406	11	12	55.387	12	13	48.79
13	14	25.69	14	15	16.344	15	16	12.264
16	17	20.5	17	18	25.362	18	19	28.58
19	20	27.723	20	21	25.616	21	22	41.244
22	23	38.622	23	24	26.346	24	25	25.45

Punct început	Punct sfârșit	Lungime segment	Punct început	Punct sfârșit	Lungime segment	Punct început	Punct sfârșit	Lungime segment
25	26	19.746	26	27	7.984	27	28	7.663
28	29	14.274	29	30	47.231	30	31	32.459
31	32	13.152	32	33	28.953	33	34	19.361
34	35	66.177	35	36	73.958	36	37	127.263
37	38	58.331	38	39	140.707	39	40	42.414
40	41	67.442	41	42	129.545	42	43	132.686
43	44	19.598	44	45	33.979	45	46	26.623
46	47	17.021	47	48	14.168	48	49	12.55
49	50	9.468	50	51	41.022	51	52	30.878
52	53	31.273	53	54	39.346	54	55	25.265
55	56	20.629	56	57	32.164	57	58	17.317
58	59	44.799	59	60	41.154	60	61	32.688
61	62	49.197	62	63	48.564	63	64	48.819
64	65	50.028	65	66	38.851	66	67	47.096
67	68	54.699	68	69	37.618	69	70	20.521
70	71	62.319	71	72	86.608	72	73	50.657
73	74	25.691	74	75	22.225	75	76	30.756
76	1	63.361						

** Lungimile segmentelor sunt determinate în planul de proiecție Stereo 70 și sunt rotunjite la 1 milimetru.

*** Distanța dintre puncte este formată din segmente cumulate ce sunt mai mici decât valoarea 1 milimetru.