

HOTĂRÂREA NR...../.....din data de.....

Privind aprobarea de tarife distincte pentru fracțiile de deșeuri biodegradabile și reciclabile la intrarea în Stațiile de transfer din Bârzava, Chișineu-Criș și Sebiș, încheierea Actului adițional nr. 8 la Contractul de delegare prin concesiune a gestiunii activităților componente de operare a stațiilor care fac parte din sistemul integrat de management al deșeurilor de la nivelul Județului Arad, operarea Stațiilor de transfer din Bârzava, Chișineu-Criș și Sebiș inclusiv activitățile de transport al deșeurilor reziduale la depozitul conform existent din județul Arad

Având în vedere:

- Fișa de fundamentare pentru fracțiile de deșeuri biodegradabile & reciclabile estimate a intra la Stațiile de Transfer din județul Arad (Chișineu-Criș, Sebiș și Bârzava) transmisă de către FCC Environment România SRL și înregistrată la Registratura ADISIGD sub nr. 3029/02.10.2020;
- O.U.G. nr. 74/2018 pentru modificarea și completarea Legii nr. 211/2011 privind regimul deșeurilor, a Legii nr. 249/2015 privind modalitatea de gestionare a ambalajelor și a deșeurilor de ambalaje și a Ordonanței de urgență a Guvernului nr. 196/2005 privind Fondul pentru mediu, cu modificările și completările ulterioare,
- Ordinul nr. 109/2007 al ANRSC privind aprobarea Normelor metodologice de stabilire, ajustare sau modificare a tarifelor pentru activitățile specifice serviciului de salubritate a localităților,
- O.U.G. nr. 196/2005 privind Fondul pentru mediu;
- Lg. nr. 51/2006 serviciilor comunitare de utilități publice, cu modificările și completările ulterioare;
- Lg. nr. 101/2006 serviciului de salubritate a localităților, republicată cu modificările și completările ulterioare;
- Dipozitiile OUG 57/2019 privind Codul Administrativ, Legii nr. 51/2006 a serviciilor comunitare de utilități și cele ale Legii nr. 101/2006 privind serviciul de salubritate, actualizate;
- Cuvoturi pentru,abțineri șivoturi împotriva,

HOTĂRĂȘTE:

Art. 1 (1) Se aprobă tarife distincte pentru fracțiile de deșeuri biodegradabile și reciclabile la intrarea în Stațiile de transfer din Bârzava, Chișineu-Criș și Sebiș după cum urmează:

Tarife	Cantități prevăzute tone/an	Tarife lei/tonă fără TVA (inclusiv contribuția la economia circulară în sumă de 80 lei/tonă)
Tarif pentru deșeuri biodegradabile	1661,64	232,10
Tarif pentru deșeuri reciclabile hârtie/carton	1341,59	288,34
Tarif pentru deșeuri reciclabile plastic/metal	1740,44	304,55
Tarif pentru deșeuri reciclabile sticlă	543,89	226,55

(2) Tariful de operare a Stațiilor de transfer din Bârzava, Chișineu-Criș și Sebiș rămâne nemodificat în

valoare de 304,83 lei/tonă fără TVA inclusiv contribuția la economia circulară în sumă de 80 lei/tonă.

(3) Tarifele mai sus menționate conțin toate costurile aferente gestiunii activităților componente ale serviciului de operare a Stațiilor de transfer Chișineu Criș, Sebiș, Bârzava, Județul Arad și contravaloarea transportului materialelor reciclabile la stația de sortare de la Arad, respectiv Ineu-Mocrea, a celor biodegradabile la stația de compostare de la Arad, respectiv Ineu-Mocrea, a reziduurilor rezultate la Depozitul conform din Arad, precum și contravaloarea depozitării pentru deșeurile reziduale la depozitul conform din Arad, care deservește Sistemul Integrat din județul Arad și contribuția la economia circulară în sumă de 80 lei/tonă.

Art. 2 Se aprobă încheierea Actului adițional nr. 8 la Contractul de delegare prin concesiune a gestiunii activităților componente de operare a stațiilor care fac parte din sistemul integrat de management al deșeurilor de la nivelul Județului Arad, operarea Stațiilor de transfer din Bârzava, Chișineu-Criș și Sebiș inclusiv activitățile de transport al deșeurilor reziduale la depozitul conform existent din județul Arad, nr. 1869/11.12.2017, care să cuprindă toate modificările aduse la contractul mai sus menționat.

Art. 3 Se mandatează dl DĂRĂU Gheorghe – primarul comunei Hălmagiu, jud. Arad, să voteze în numele și pe seama Consiliului Local al comunei Hălmagiu, Actul Adițional la Contractul de delegare nr. 1869/11.12.2017.

Art. 4 În situația în care reprezentantul Consiliului Local Hălmagiu, desemnat la art. 3, se află în imposibilitatea exercitării mandatului încredințat, interesele Consiliului Local Hălmagiu în Adunarea Generală a Asociațiilor, vor fi reprezentate de către dl RADA Nicolae-Voicu, având funcția de viceprimar.

Art. 5 Prezenta hotărâre se comunică:

- Asociației de Dezvoltare Intercomunitară Sistem Integrat de Gestionare a Deșeurilor Județul Arad.

Președinte de ședință,

.....

Secretar,

.....

Inițiator,
Primar,
DĂRĂU Gheorghe





Asociația De Dezvoltare Intercomunitară Sistem Integrat de Gestionare a Deșeurilor

Arad, B-dul Revoluției, nr. 81, jud. Arad, cod poștal 310130
E-mail: adisigdarad@yahoo.com Tel/Fax: +40 257 230 188

Nr. 3176/22.10.20

Către,
Membrii zonelor 2, 4 și 5

Subscrisa Asociația de Dezvoltare Intercomunitară Sistem Integrat de Gestionare a Deșeurilor în Județul Arad, înscrisă prin Certificatul de înscriere a persoanei juridice fără scop patrimonial nr. 44/28.07.2008, dosar nr. 5129/55/2008 cu încheierea nr. 5005/03.07.2008 a Judecătoriei Arad, Cod de identificare fiscală nr. 24975720, reprezentată prin Simona STAN în calitate de Director adjunct al Aparatului Tehnic al Asociației, prin prezenta, revenim la Adresa nr. 3078/09.10.2020 prin care v-am transmis proiectul de hotărâre privind aprobarea Actului adițional nr. 8 la Contractul de delegare prin concesiune a gestiunii activităților componente de operare a stațiilor care fac parte din sistemul integrat de management al deșeurilor de la nivelul Județului Arad, după cum urmează: Lot 3 – operarea Stațiilor de transfer din Bârzava, Chișineu-Criș și Sebiș inclusiv activitățile de transport al deșeurilor reziduale la depozitul conform existent din județul Arad nr. 1869/11.12.2017.

Vă solicităm ca în cel mai scurt timp posibil să introduceți pe ordinea de zi a ședinței consiliului local, acest proiect de hotărâre și să îl supuneți votului.

În situația în care autoritățile deliberative ale unităților administrativ-teritoriale nu se pronunță asupra proiectului de hotărâre mai sus precizat în termen de 30 de zile de la primirea solicitării, se prezumă că unitățile administrativ-teritoriale au acceptat tacit delegarea atribuțiilor lor, respectiv proiectul de hotărâre, potrivit art. 10 alin. 5¹ din Legea nr. 51/2006 a serviciilor comunitare de utilități, republicată cu modificările și completările ulterioare.

După aprobarea proiectului de hotărâre sus menționat, vă rugăm să îl transmiteți pe e-mail la adresa adisigdarad@yahoo.com sau pe fax: 0257230188, urmând ca originalul să fie transmis pe poștă sau depus la Registratura Asociației.

Atașăm:

- Actul adițional nr. 8 la Contractul de delegare prin concesiune a gestiunii activităților componente de operare a stațiilor care fac parte din sistemul integrat de management al deșeurilor de la nivelul Județului Arad, după cum urmează: Lot 3 – operarea Stațiilor de transfer din Bârzava, Chișineu-Criș și Sebiș inclusiv activitățile de transport al deșeurilor reziduale la depozitul conform existent din județul Arad nr. 1869/11.12.2017,
- proiectul de hotărâre privind aprobarea Actului adițional nr. 8 la Contractul de delegare prin concesiune a gestiunii activităților componente de operare a stațiilor care fac parte din sistemul integrat de management al deșeurilor de la nivelul Județului Arad, după cum urmează: Lot 3 – operarea Stațiilor de transfer din Bârzava, Chișineu-Criș și Sebiș inclusiv activitățile de transport al deșeurilor reziduale la depozitul conform existent din județul Arad nr. 1869/11.12.2017,
- Fișa de fundamentare pentru fracțiile de deșeuri biodegradabile & reciclabile estimate a intra la Stațiile de Transfer din județul Arad (Chișineu-Criș, Sebiș și Bârzava) transmisă de către FCC Environment România SRL și înregistrată la Registratura ADISIGD sub nr. 3029/02.10.2020.

Responsabili Stații transfer:

Marius LUCA, Vlad SAS, Gabriela BARBU, Cristina MORAR

Director adjunct
Simona STAN

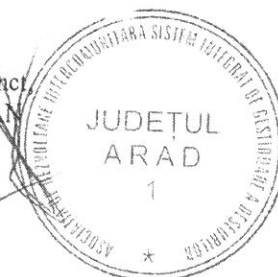



ASOCIAȚIA DE DEZVOLTARE INTERCOMUNITARĂ
Sistem Integrat de Gestionare a Deșeurilor Județul Arad
Intrare / ieșire Nr. 3029
Zona 02 Luna 110 Anul 2012

Service for the Future

*Prost. Arad
12
05.10.2012*

FCC Environment România SRL
Sediul Central/Regiunea Vest: Șoseaua Centură Nord, FN, Arad, Jud. Arad - 310580
Tel.: +40/357 130 920 | Fax: +40/357 130 921
e-mail: office@fcc-group.ro, | web: www.fcc-group.ro

Fisa de Fundamentare pentru fracțiile de deseuri biodegradabile & reciclabile estimate a intra la Stațiile de Transfer din județul Arad (Chisineu-Cris, Sebis, Barzava)

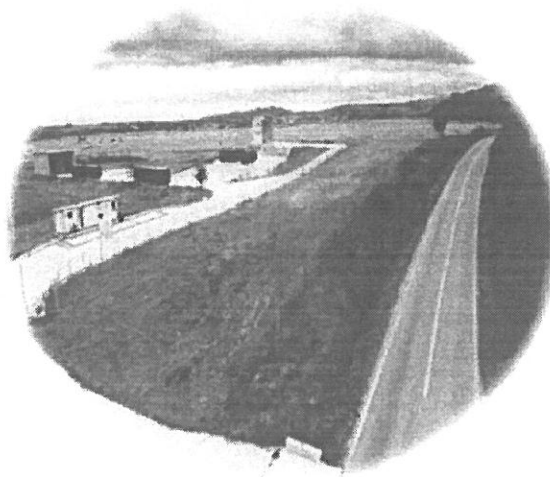
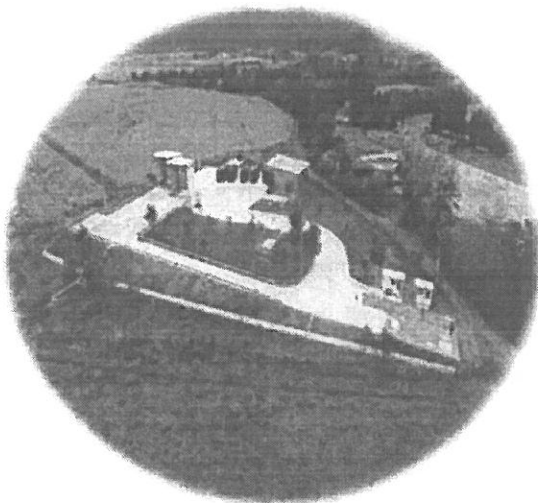
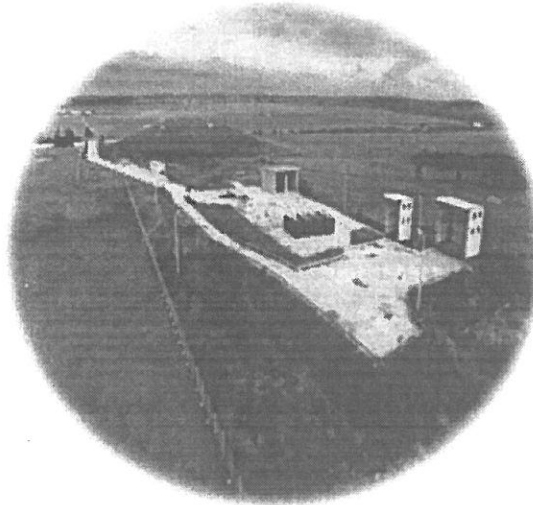

**Catre,
ASOCIATIA DE DEZVOLTARE INTERCOMUNITARA SISTEM INTEGRAT DE
GESTIONARE A DESEURILOR JUDETULUI ARAD ("ADI-SIGD")**

Arad, Nr.inregistrare: 2630/01.10.2020

Ref.: Modificarea tarifelor pentru deseurile biodegradabile si reciclabile, pentru serviciile de operarea a Statiilor de Transfer din judetul Arad, incepand cu data de 01/01/2021.

Stimate doamne, Stimati domni,

Subscrisa, FCC Environment Romania SRL, inregistrata la Registrul Comertului prin nr. J02/648/2002 si Cod de Identificare Fiscala nr.RO 14822567, reprezentata prin Florian Pop, in calitate de Director General, prin prezenta adresa, va inaintam spre analiza si aprobare, noile tarife pentru fractia biodegradabila si reciclabila, pentru serviciile de operare a Statiilor de Transfer din Chisineu-Cris (Zona 2), Sebis (Zona 4) si Barzava (Zona 5), inclusiv activitatile de transport al deseurilor reziduale la depozitul conform existent din judetul Arad, Statii care fac parte din Sistemul Integrat de Management al Deseurilor si a caror operare a fost concesiunata prin Contractul nr. 1869/11.12.2017.

Completarea tarifelor la Statiile de Transfer pentru fractia biodegradabila si reciclabila are la baza, in principal, adresa 2706/25.08.2020 transmisa de dvs. prin care ne solicitati introducerea unor noi tarife pentru fractiile care vor fi colectate separat (biodegradabil, reciclabil-plastic/metal, hartie/carton, sticla) precum si prevederile OUG 74/2018 cu privire la stabilirea tarifelor distincte pentru gestionarea deseurilor, demararea procedurii de licitatie pentru serviciul de colectare si transport deseuri din zona 3 si 4 si faptul ca documentatia de atribuire pentru zona 2 si 5 este in lucru.

Va rog sa regasiti in cele ce urmeaza, atat Fisele de Fundamentare a tarifelor pentru Statiile de Transfer de la Chisineu-Cris, Sebis si Barzava precum si Memoriile Tehnico-Economice justificative care insotesc aceste fise.

Profit de ocazie pentru a va transmite

Deosebita noastra consideratie,

FCC Environment Romania SRL
Director General
Florian Pop

1. Premize luate in considerare la intocmirea calculului tarifulor

⇒ S-au luat in considerare cantitatile estimate de deseuri biodegradabile cat si reciclabile, transmise de dvs, in conformitate cu tabelul de mai jos :

Tabel nr.1

Zona	Reciclabile		Biodegradabile	
	PF	PJ	PF	PJ
Zona 2	941.14	235.73	481	120.26
Total Zona 2	1,176.87		601.26	
Zona 4	884.79	221.2	284	
Total Zona 4	1,106.0		284	
Zona 5	1067.33	265.72	621.1	155.28
Total Zona 5	1,333.05		776.38	
Grand Total	3,615.91		1,661.64	

⇒ De asemenea, s-a considerat urmatoarea impartire a reciclabilelor, procentual, in functie de cele trei fractii :

Tabel nr.2

Cantitati previzionate de deșeu reciclabil				
Zone deservite		PF	PJ	Total (t)
Zona 2		941.14	235.73	1,176.87
Ha/Ca	37%			435.44
Pl/Me	48%			564.90
Glass	15%			176.53
Zona 4		894.79	221.2	1,115.99
Ha/Ca	37%			412.92
Pl/Me	48%			535.68
Glass	15%			167.40
Zona 5		1067.33	265.72	1,333.05
Ha/Ca	37%			493.23
Pl/Me	48%			639.86
Glass	15%			199.96
Total		2,903.26	722.65	3,625.91
Ha/Ca	37%			1,341.59
Pl/Me	48%			1,740.44
Glass	15%			543.89



Service for the Future

⇒ S-a luat in calcul ca deseurile din toate zonele deservite (2 si 5), atat biodegradabile cat si reciclabile sa fie transportate catre Statia de Sortare Arad (operata de Recons SA) si catre Statia de Compostare Arad (operata de FCC Environment) ;

⇒ Deseurile biodegradabile si reciclabile, colectate din zona 4-Sebis- si aduse la Statia de Transfer Sebis, vor fi transportate catre Complexul Ineu-Mocrea (care include o Statie de Sortare)

⇒ Tariful Statiei de Sortare Arad luat in considerare este de 81.53 lei/tona, in conformitate cu Hotararea nr. 39 din 31 ianuarie 2020 privind aprobarea unor măsuri pentru reglementarea activității de sortare a deșeurilor reciclabile în Stația de Sortare Arad. Tinand cont ca acest tarif nu contine contributia C.E.C. aferenta, la calculele efectuate s-a adaugat contributia pentru economia circulara, in procent de 25%.

⇒ Identic, in cazul Statiei de Sortare Ineu-Mocrea, s-a luat in considerare ultimul tariff la poarta, in valoare de 109,61 lei/tona, la care s-a adaugat C.E.C. in procent de 25%.

⇒ In cazul Statiei de Compostare, s-a luat in calcul tariful agreat cu ADI SIGD, in cuantum de 146.06 lei/tona, in conformitate cu adresa nr. 2430/07.09.2020.

⇒ Tinand cont de densitatile fiecarui tip de deseuri si de cantitatile care sunt previzionate a intra in statii, a rezultat necesitatea angajarii a 3 soferi suplimentari (se va lucra in schimbul 2), tinand cont de numarul de curse calculate, necesare pentru a transporta toata cantitatea (nr. de curse/an previzionate : 1,269, fata de 818 curse pentru a transporta 15,700 tone in primul an)

2. Indicatori folositi la calculul tarifelor
Tabel nr.3

#	Variabile	Unitate de Masura	Valoare	
1	Zile lucratoare/an	zile/an	260	
2	Zile de lucru	Ore de lucru efectiv/zi	h/zi	8.0
3	Cantitati transportate tone/cursa	Cantitati transportate/cursa-Bio	tone/transport	8.0
4		Cantitati transportate/drum-Ha/Ca	tone/transport	3.6
5		Cantitati transportate/cursa-Pl/Me	tone/transport	3.0
6		Cantitati transportate/cursa-Sticla	tone/transport	5.0
7	Consumuri si viteze	Viteza medie hook truck	km/h	25
8		Consum standard hook-truck	l/100 km	47
9		Consum incarcator frontal	l/runh	4
10		Perioada schimb ulei motor	runh	500
11		Perioada schimb ulei hidraulic	runh	2,000
12	Densitati deseuri	Densitate deseuri p-Bio	t/m ³	0.35
13		Densitate deseuri p-Ha/Ca	t/m ³	0.10
14		Densitate deseuri p-Pl/Me	t/m ³	0.15
15	Tarife la poarta	Tarif la poarta Statia de Compostare Arad	lei/tona	146.07 lei
16		Tarif la poarta Statia de Sortare Arad	lei/tona	81.53 lei
17		Tarif la poarta Statia de Sortare Ineu-M	lei/tona	109.61 lei
18	Preturi fixe	Pret electricitate	lei/kwh	0.42 lei
19		Cost apa potabila	lei/litru	2.00 lei
20		Pret carburant	lei/litru	4.50 lei
21		Cost ulei motor	lei/litru	12.00 lei
22		Cost ulei hidraulic	lei/litru	8.00 lei
23		Valoare contributie C.E.C.	lei/tona	80.00 lei
24		Curs lei/€	lei/euro	4.85 lei
25		Cost intretinere masini & echipamente	lei/tona	7.11 lei
26	Alte costuri	Marja de profit, raportat la total cheltuieli	%	5%
27		Inchiriere remorca	lei/an	30,000 lei
28	Distante	Distanta Chisineu-Cris SS Arad	km	45
29		Distanta Sebis-Ineu-Mocrea	km	25
30		Distanta Barzava-Arad	km	65
32	Soferi	Numar de soferi Bio	nr.	0.57
33		Numar de soferi Ha/Ca	nr.	0.93
34		Numar de soferi Pl/Me	nr.	1.44
35		Numar de soferi Sticla	nr.	0.27

3. Fisa de fundamentare tarif fractie biodegradabila

pentru operarea Statiilor de Transfer din Chisineu-Cris, Sebis si Barzava, inclusiv activitatile de transport al deseurilor reziduale la depozitul conform existent din judetul Arad

<i>Fisa de Fundamentare la stabilirea tarifului pentru Deseurile Biodegradabile intrate in Statiile de Transfer</i>		<i>Tarif propus incepand cu 01 Ianuarie 2021</i>	
<i>Tipuri de costuri</i>		<i>Costuri [lei/an]</i>	<i>Costuri unitare [lei/tona]</i>
1	Cheltuieli materiale, din care:	67,034 lei	40.34 lei
1.1	Combustibil și lubrifianti	49,107 lei	29.55 lei
1.2	Energie electrică tehnologică	5,241 lei	3.15 lei
1.3	Alimentare cu apa	592 lei	0.36 lei
1.4	Materii prime și materiale consumabile	0 lei	0.00 lei
1.5	Intretinerea utilajelor si a autovehiculelor	11,814 lei	7.11 lei
1.6	Reparații	0 lei	0.00 lei
1.7	Echipament de lucru și protecția muncii	279 lei	0.17 lei
1.8	Cheltuieli cu protectia mediului	0 lei	0.00 lei
1.9	Alte servicii executate de terți	0 lei	0.00 lei
1.10	Alte cheltuieli materiale	0 lei	0.00 lei
1.11	Amortizarea investitiilor proprii	0 lei	0.00 lei
1.12	Redevență	0 lei	0.00 lei
2	Cheltuieli cu munca vie, din care:	44,331 lei	26.68 lei
3	Taxe licențe*	0 lei	0.00 lei
4	Cheltuieli cu închirierea utilajelor*	0 lei	0.00 lei
5	Cheltuieli cu depunerea la Statia de Compostare Arad	242,716 lei	146.07 lei
6	Fondul pentru inchiderea depozitului	0 lei	0.00 lei
7	Alte cheltuieli	0 lei	0.00 lei
8	Contributie pentru economie circulara (C.E.C.)	13,293 lei	8.00 lei
A.	Cheltuieli de exploatare (1+2+3+4+5+6+7+8)	367,375 lei	221.09 lei
B.	Cheltuieli financiare	0 lei	0.00 lei
I	Cheltuieli totale (A+B)	367,375 lei	221.09 lei
II	Profit	18,295 lei	11.01 lei
III	Cotă de dezvoltare	0 lei	0.00 lei
IV	Venituri din activitatea de salubritate (I+II+III)	385,669 lei	232.10 lei
V	Cantitate programată	1,661.64	-
VI.	Tarif, exclusiv TVA, inclusiv contributia C.E.C. (IV:V)	232.10 lei	-
VII	TVA (19%)	44.1 lei	-

2.1 Memoriu tehnico-economic privind modificarea tarifului fractiei biodegradabile la Statiile de Transfer din jud. Arad

1.1 Combustibil și lubrifianti			
Combustibil			
1	Camion transport containere deseuri biodegradabile		
	Zona 2		
	Cantitati transportate	tone/an	601.26
	Cantitati zilnice intrate	tone/zi	1.93
	Zile lucratoare/an	zile/an	260
	Cantitati transportate/drum	tone/transport	8
	Ore de functionare	runh/an	271
	Ore de functionare	runh/zi	1.0
	Viteza medie	km/h	25.0
	Nr. De curse/an	drumuri/an	75
	Distanta Chisineu-Cris SS Arad	km	45
	Nr.de km/an	km/an	6,764
	Consum standard	l/100 km	47
	Litri Consumati	Litri/an	3,179
	Pret carburant	lei/Litru	5
	Cost carburant	lei	14,306 lei
2	Zona 4		
	Cantitati transportate	tone/an	284.00
	Cantitati zilnice intrate	tone/zi	0.91
	Zile lucratoare/an	zile/an	260
	Cantitati transportate/drum	tone/transport	8
	Ore de functionare	runh/an	71
	Ore de functionare	runh/zi	0.27
	Viteza medie	km/h	25
	Nr. De curse/an	drumuri/an	36
	Distanta Sebis-Ineu-Mocrea	km	25
	Nr.de km/an	km/an	1,775
	Consum standard	l/100 km	47
	Litri Consumati	Litri/an	834
	Pret carburant	lei/Litru	4.5
	Cost carburant	lei	3,754 lei
	3	Zona 5	
Cantitati transportate		tone/an	776.38
Cantitati zilnice intrate		tone/zi	2.49
Zile lucratoare/an		zile/an	260
Cantitati transportate/drum		tone/transport	8
Ore de functionare		runh	505
Ore de functionare	runh/zi	1.94	



Environment

Service for the Future

Viteza medie	km/h	25
Nr. De curse/an	drumuri/an	97
Distanta Barzava-Arad	km	65
Nr.de km/an	km/an	12,616
Consum standard	l/100 km	47
Litri Consumati	Litri/an	5,930
Pret carburant	lei/Litru	4.50
Cost carburant	lei	26,683 lei
Total costuri fuel hook-truck lei/an		44,744 lei
Incarcator frontal cu cupa		
Cantitati transportate	tone/an	830.82
Densitate deseu p	t/m ³	0.35
Cantitati transportate	m ³ /an	2,373.77
Capacitate cupa	m ³	1.60
nr. de incarcari	#	1,484
Timp incarcare-descarcare	min	15.00
Timp total de functionare	runh	370.90
Consum incarcator frontal	l/runh	4
Total costuri fuel incarcator frontal		1,483.61
Total costuri fuel hook-truck		46,227 lei
Lubrifianti		
Ulei Motor		
Timp de operare	runh	846
Perioada schimb ulei	runh	500
Nr. De schimburi de ulei	#/an	2.00
Capacitate rezervor	litri	40
Cost ulei motor	lei/l	12.00
Total cost U.M.	lei/an	960 lei
Ulei Hidraulic		
Timp de operare	runh	846
Perioada schimb ulei	runh	2,000
Nr. De schimburi de ulei	#/an	1.00
Capacitate rezervor	litri	120
Cost ulei hidraulic	lei/l	8.00
Total cost U.H.	lei/an	960 lei
Total cost Uleiuri lei/an		1,920 lei
Total costuri uleiuri lei/an		2,880 lei

✓ In cazul deseurilor biodegradabile transportate de la Statii catre Statia de Compostare Arad, nu s-a luat in considerare folosirea unei remorci (reamintim Autoritatii ca nici in acest moment situatia remorcii prevazute in licitatie nu este finalizata) iar cantitatea de deseuri transportate a fost considerate a fi de 8 tone/transport (pe container), tinand cont si de faptul ca aceste deseuri nu pot fi depozitate mai mult de 24 ore in Statii.

- ✓ Viteza medie de 25 km/h a fost luata in calcul tinand cont si de durata de incarcare la Statiile de Transfer si descarcare la Statia de Compostare (fiind o medie ponderata a acestor 2 date).
- ✓ Consumul standar al hook-truck-ului este apropiat de cel rezultat in cazul primului an de activitate pe statii (a se vedea fisa de fundamentare transmisa Autoritatii).
- ✓ S-a considerat folosirea incarcatorului frontal pentru jumatate dina ceste cantitati intrate, din doua motive :
 - din motive constructive a palniei de transfer, majoritatea deseurilor sunt descarcate pe langa containere (situatie semnalata Autoritatii)
 - numarul de containere calculate si date in exploatare nu au fost calculate pentru 5 fractii diferite (a se vedea documentatia de atribuire initiala)
 Schimburile dee ulei motor si hidraulic luate in calcul au fost la 500 runh, respectiv 2,000 runh.

1.2		Energie electrică tehnologică	
	Putere instalata [PI]	kw	24
	Putere activa maxim absorbita Pma [PixKu]	kw	22
	Ku: Coeficient de utilizare mediu cf.PE 132/2003		0.92
1	Presa compactare	kw	24.0
	Camera de alimentare	m ³	4.2
	Forta de presare	Kn	500.0
	Durata ciclu de presare	s	27.0
		cicl/min	2.0
	Putere Nominala Pn [KW]	kw	24.0
	Presare	kw	15.0
	Manipulare	kw	4.5
	Pozitionare	kw	4.5
	Numar de receptoare	#	1.0
	Putere instalata [PI]	kw	24.0
	Putere consumata [Pc]	kwh	22.1
	Cantitate intrata/an	t/an	1,661.6
		m ³ /an	4,747.5
	nr. de alimentari presa	#	1,130.4
	Densitate deseu ρ	t/m ³	0.35
	Ore de operare/an	h	565.2
	Energia consumata totala/an	kWh/an	12,479.3
	Energie consumata	kWh/an	12,479
	Pret electricitate	lei/kwh	0.42
	Cost total Electricitate		5,241.29 lei

La calculul energiei electrice folosite, s-au luat in calcul caracteristicile presei de compactare pe care le regasiti mai sus.

1.3		Alimentare cu apa
1	Apa potabila	592.35 lei
	Consum L/zi	2
	Cost lei/litru	2.00 lei
	Nr. de zile lucratoare	260
	Nr. angajati	0.57
	Cost total cu Alimentarea cu apa-	

Politica companiei noastre prevede includerii a 2 litri de apa pentru fiecare angajat.

1.5		Intretinerea utilajelor si autovehiculelor (R&M)
1	Camion transport containere # 1-deseuri biodegradabile	
	Tone transportate	1,662
	Curs lei/euro	4.85 lei
	Cost intretinere lei/tona	7.11 lei
	Cost intretinere lei total	11,814 lei
	Revizii periodice-incluse-	0 lei
	Mentenanata si service-incluse-	0 lei
	Cost total cu Intretinerea utilajelor & autovehiculelor	

In cazul intretinerii utilajelor si autovehiculelor, s-a luat in considerare calculul din fisa de fundamentare transmisa Autoritatii (costuri reale pentru anul 2019) la care s-a considerat o crestere de 30% a costurilor, tinand cont de faptul ca se va lucra in 2 schimburi si vor creste numarul de curse.

In acest cost sunt incluse costurile cu reparatiile, mentenanata, piese de schimb.

1.7		Echipament de lucru și protecția muncii
	Personal TESA	259.04 lei
	bocanci/pantofi de protectie	64.50 lei
	Haina Vatuita iarna	177.50 lei
	Vesta reflectorizanta	10.00 lei
	Sapca	7.04 lei
	Personal Direct Productiv	490.44 lei
	Bocanci de protectie de iarna	64.50 lei
	Pantofi de protectie de vara	60.50 lei
	haina vatuita (1 buc la 2 ani)	177.50 lei
	Bluza	33.90 lei
	Pantaloni de iarna	37.50 lei
	Pantaloni de vara	35.50 lei
	Tricou	10.50 lei
	Vesta reflectorizanta	10.00 lei
	Caciula	5.50 lei
	Sapca	7.04 lei
	Manusi de protectie	23.00 lei



Environment

Service for the Future

	Cizme cauciuc	25.00 lei
	# pers Admin	0.0
	#Angajati Regie	0.6
	Cost total echipamente de lucru si protectia muncii	279 lei

Sofer camioane	
Nr. persoane	0.6
Salariu brut lunar	N/A
Salariu brut annual	37,591 lei
Angajat cantar	
Total Salarii Regie	37,591 lei
# pers Regie	0.6
Bonusuri Regie	10%
Total Bonusuri Regie	3,759 lei
Contributii asiguratorii cu munca	930 lei
Costuri contributii sal.-Admin	0 lei
Alte cheltuieli cu munca vie (inclusiv tichete de masă)	2,050 lei
Total angajati	0.57
Total Costuri Munca-lei-	44,331.40 lei

Din motive de confidentialitate a salariilor, la rubric 'Salariu brut lunar' nu s-a inregistrat nici o suma, dar va transmitem valoarea totala a costurilor.
Mentionam ca nu s-a luat in considerare angajarea vreunui alt operator pe statii pentru acest serviciu, in afara de 0,6 sofer, care-si va partaja activitatea cu celelalte fractii de reciclabil.

5 Cheltuieli cu depunerea la Statia de Compostare Arad			
	Cantitati transportate la Statia de Compostare	tone	1,661.64
	Tarif la poarta Statia de Compostare Arad	lei/tona	146.07 lei
	Cost total cu depunerea la Statia de Compostare	lei	242,715.75 lei

8 Contributie pentru economie circulara (C.E.C.)			
	Cantitati totale intrate	tone	1,662
	Procent pentru care se percepe contributia C.E.C.	tone	10%
	Cantitati pentru care se percepe contributia C.E.C.	tone	166.16
	Valoare contributie C.E.C.	lei/tona	80.00 lei
	Cost total cu contributia C.E.C.		13,293.12 lei

4. Fisa de fundamentare tarif fractie reciclabila : Ha/Ca

pentru operarea Statiilor de Transfer din Chisineu-Cris, Sebis si Barzava, inclusiv activitatile de transport al deeurilor reziduale la depozitul conform existent din judetul Arad

<i>Fisa de Fundamentare la stabilirea tarifului pentru Deseurile Hartie/Carton intrate in Statiile de Transfer</i>		<i>Tarif propus incepand cu 01 Ianuarie 2021</i>	
<i>Tipuri de costuri</i>		<i>Costuri [lei/an]</i>	<i>Costuri unitare [lei/tona]</i>
1	Cheltuieli materiale, din care:	106,625 lei	79.48
1.1	Combustibil și lubrifianți	80,856 lei	60.27 lei
1.2	Energie electrică tehnologică	14,811 lei	11.04 lei
1.3	Alimentare cu apa	964 lei	0.72 lei
1.4	Materii prime și materiale consumabile	0 lei	0.00 lei
1.5	Intretinerea utilajelor si a autovehiculelor	9,539 lei	7.11 lei
1.6	Reparații	0 lei	0.00 lei
1.7	Echipament de lucru și protecția muncii	455 lei	0.34 lei
1.8	Cheltuieli cu protectia mediului	0 lei	0.00 lei
1.9	Alte servicii executate de terți	0 lei	0.00 lei
1.10	Alte cheltuieli materiale	0 lei	0.00 lei
1.11	Amortizarea investitiilor proprii	0 lei	0.00 lei
1.12	Redevență	0 lei	0.00 lei
2	Cheltuieli cu munca vie, din care:	72,153 lei	53.78 lei
3	Taxe licențe*	0 lei	0.00 lei
4	Cheltuieli cu închirierea utilajelor*	15,000 lei	11.18 lei
5	Cheltuieli cu depunerea la Statia de Sortare	147,806 lei	110.17 lei
6	Fondul pentru inchiderea depozitului	0 lei	0.00 lei
7	Alte cheltuieli	0 lei	0.00 lei
8	Contributie pentru economie circulara (C.E.C.)	26,832 lei	20.00 lei
A.	Cheltuieli de exploatare (1+2+3+4+5+6+7+8)	368,415 lei	274.61 lei
B.	Cheltuieli financiare	0 lei	0.00 lei
I	Cheltuieli totale (A+B)	368,415 lei	274.61 lei
II	Profit	18,421 lei	13.73 lei
III	Cotă de dezvoltare	0 lei	0.00 lei
IV	Venituri din activitatea de salubritate (I+II+III)	386,836 lei	288.34 lei
V	Cantitate programată	1,341.59	-
VI.	Tarif, exclusiv TVA, inclusiv contributia C.E.C. (IV:V)	288.34 lei	-
VII	TVA (19%)	54.8 lei	-

3.1 Memoriu tehnico-economic privind modificarea tarifului fractiei reciclabile Ha/Ca la Statile de Transfer din jud. Arad

1.1 Combustibil și lubrifianti			
	Combustibil		
1	Camion transport containere-deseuri Ha/Ca		
	Zona 2		
	Cantitati transportate	tone/an	435.44
	Cantitati zilnice intrate	tone/zi	1.40
	Zile lucratoare/an	zile/an	260
	Cantitati transportate/drum	tone/transport	3.6
	Ore de functionare	runh/an	435
	Ore de functionare	runh/zi	1.7
	Viteza medie	km/h	25
	Nr. De drumuri/an	drumuri/an	121
	Distanta Chisineu-Cris SS Arad	km	45
	Nr.de km/an	km/an	10,886
	Consum standard	l/100 km	47
	Litri Consumati	Litri/an	5,116
	Pret carburant	lei/Litru	4.50 lei
	Cost carburant	lei	23,024 lei
	2	Zona 4	
		Cantitati transportate	tone/an
Cantitati zilnice intrate		tone/zi	1.32
Zile lucratoare/an		zile/an	260
Cantitati transportate/drum		tone/transport	3.6
Ore de functionare		runh/an	229
Ore de functionare		runh/zi	0.88
Viteza medie		km/h	25
Nr. De drumuri/an		drumuri/an	115
Distanta Sebis-Ineu-Mocrea		km	25
Nr.de km/an		km/an	5,735
Consum standard		l/100 km	47
Litri Consumati		Litri/an	2,695
Pret carburant		lei/Litru	4.50 lei
Cost carburant		lei	12,129 lei
3	Zona 5		
	Cantitati transportate	tone/an	493.23
	Cantitati zilnice intrate	tone/zi	1.58
	Zile lucratoare/an	zile/an	260
	Cantitati transportate/drum	tone/transport	3.6
	Ore de functionare	runh	712
	Ore de functionare	runh/zi	2.74
	Viteza medie	km/h	25



Environment

Service for the Future

	Nr. De drumuri/an	drumuri/an	137
	Distanta Barzava-Arad	km	65
	Nr.de km/an	km/an	17,811
	Consum standard	l/100 km	47
	Litri Consumati	Litri/an	8,371
	Pret carburant	lei/Litru	4.50 lei
	Cost carburant	lei	37,670 lei
	Total costuri fuel lei/an		72,824 lei
4	Incarcator frontal cu cupa		
	Cantitati transportate	tone/an	670.79
	Densitate deseou ρ	t/m ³	0.10
	Cantitati transportate	m ³ /an	6,707.93
	Capacitate cupa	m ³	1.60
	nr. de incarcari	#	4,192
	Timp incarcare-descarcare	min	15.00
	Timp total de functionare	runh	1,048.11
	Consum incarcator	l/runh	4
	Total costuri fuel incarcator frontal	lei	4,192.46
	Total costuri fuel lei/an		77,016 lei
	Lubrifianti		
	Ulei Motor		
	Timp de operare	runh	1,377
	Perioada schimb ulei	runh	500
	Nr. De schimburi de ulei	#/an	3.00
	Capacitate rezervor	litri	40
	Cost ulei motor	lei/l	12.00 lei
	Total cost U.M.	lei/an	1,440 lei
	Ulei Hidraulic		
	Timp de operare	runh	1,377
	Perioada schimb ulei	runh	2,000
	Nr. De schimburi de ulei	#/an	1.00
	Capacitate rezervor	litri	120
	Cost ulei hidraulic	lei/l	8.00 lei
	Total cost U.H.	lei/an	960 lei
	Total cost Uleiuri lei/an		2,400 lei
	Total costuri uleiuri lei/an		3,840 lei

1.2		Energie electrică tehnologică	
	Putere instalata [PI]	kw	0
	Putere activa maxim absorbita Pma [PixKu]	kw	0
	Ku: Coeficient de utilizare mediu cf.PE 132/2003		0.92
1	Presa compactare	kw	24.0
	Camera de alimentare	m ³	4.2
	Forta de presare	Kn	500.0
	Durata ciclu de presare	s	27.0
		cicl/min	2.0
	Putere Nominala Pn [KW]	kw	24.0
	Presare	kw	15.0
	Manipulare	kw	4.5
	Pozitionare	kw	4.5
	Numar de receptoare	#	1.0
	Putere instalata [PI]	kw	24.0
	Putere consumata [Pc]	kw	22.1
	Cantitate intrata/an	t/an	1,341.6
		m ³ /an	13,415.9
	nr. de alimentari presa	#	3,194.3
	Densitate duseu ρ	t/m ³	0.10
	Ore de operare/an	h	1597.1
	Energia consumata totala/an	kWh/an	35,264.6
	Energie consumata	kWh/an	35,265
	Pret electricitate	lei/kwh	0.42 lei
	Cost total Electricitate		14,811.12 lei

1.3		Alimentare cu apa	
1	Apa potabila		964.10 lei
	Consum L/zi		2
	Cost lei/litru		2.00 lei
	Nr. de zile lucratoare		260
	Nr. angajati		0.9
	Cost total cu Alimentarea cu apa-		964 lei

1.5		Intretinerea utilajelor si autovehiculelor (R&M)	
1	Camion transport containere # 1-deseuri Ha/Ca		
	Tone transportate		1,342
	Cost intretinere lei/t		7.11 lei
	Cost intretinere lei total		9,539 lei
	Revizii periodice-incluse-		0 lei
	Mentenananta si service-incluse-		0 lei
	Cost total cu Intretinerea utilajelor si autovehiculelor		9,538.68 lei

1.7		Echipament de lucru și protecția muncii	
	Personal TESA		259.04 lei
	bocanci/pantofi de protecție		64.50 lei
	Haina Vatuia iarna		177.50 lei
	Vesta reflectorizanta		10.00 lei
	Sapca		7.04 lei
	Personal Direct Productiv		490.44 lei
	Bocanci de protecție de iarna		64.50 lei
	Pantofi de protecție de vara		60.50 lei
	haina vatuia (1 buc la 2 ani)		177.50 lei
	Bluza		33.90 lei
	Pantaloni de iarna		37.50 lei
	Pantaloni de vara		35.50 lei
	Tricou		10.50 lei
	Vesta reflectorizanta		10.00 lei
	Caciula		5.50 lei
	Sapca		7.04 lei
	Manusi de protecție		23.00 lei
	Cizme cauciuc		25.00 lei
	# pers Admin		0.0
	#Angajati Regie		0.9
	Cost total echipamente de lucru si protectia muncii		455 lei

2		Cheltuieli cu munca vie, din care:	
2.1	Pozitie-Administratie White Collar		
	Manager de Contract		
	Sef de schimb/Coordonator Activitate		
	Responsabil de Calitate si Mediu		
	Responsabil SSM		
	Pozitie - Regie BC		
	Sofer camioane		
	Nr. persoane		0.93
	Salariu brut lunar		N/A
	Salariu brut annual		61,183 lei

Angajat cantar	
Muncitor necalificat statie de transfer	
Contributii asiguratorii cu munca	1,514 lei
Costuri contributii sal.-Admin	0 lei
Alte cheltuieli cu munca vie (inclusiv tichete de masă)	3,337 lei
Total angajati	0.93
Total Costuri Munca-lei-	72,152.90 lei

S-a luat in considerare angajarea unui sofer suplimentar.

4 Cheltuieli cu inchirierea utilajelor*	
Cost inchirier utilaje	
Cost total cu inchirierea utilajelor	15,000.00 lei

S-a luat in calcul inchirierea unei remorci, cu 30,000 lei/an, remorca care va fi partajata intre transportul deseurilor reciclabile Ha/Ca si Plastic/Metal.

5 Cheltuieli cu depunerea la Statia de Sortare			
	Cantitati transportate la Statia S Arad	tone	928.67
	Tarif la poarta Statia de S Arad	lei/tona	81.53 lei
	Contributia pentru Economia Circulara	lei/tona	20.00 lei
	Cantitati transportate la Statia S Ineu-Mocrea	tone	412.92 lei
	Tarif la poarta Statia de S Ineu-Mocrea	lei/tona	109.61 lei
	Contributia pentru Economia Circulara aferenta	lei/tona	20.00 lei
	Cost total cu depunerea la Statia de Compostare	lei	147,805.99 lei

8 Contributie pentru economie circulara (C.E.C.)			
	Cantitati totale intrate	tone	1,342
	Procent pentru care se percepe contributia C.E.C.	tone	25%
	Cantitati pentru care se percepe contributia C.E.C.	tone	335.40
	Valoare contributue C.E.C.	lei/tona	80.00 lei
	Cost total cu contributia C.E.C.		26,831.73 lei

5. Fisa de fundamentare tarif fractie reciclabila : PI/Me

pentru operarea Statiilor de Transfer din Chisineu-Cris, Sebis si Barzava, inclusiv activitatile de transport al deseurilor reziduale la depozitul conform existent din judetul Arad

Fisa de Fundamentare la stabilirea tarifului pentru Deseurile Plastic/Metal intrate in Statiile de Transfer *Tarif propus incepand cu 01 Ianuarie 2021*

<i>Tipuri de costuri</i>		<i>Costuri [lei/an]</i>	<i>Costuri unitare [lei/tona]</i>
1	Cheltuieli materiale, din care:	151,108 lei	86.82 lei
1.1	Combustibil și lubrifianți	123,715 lei	71.08 lei
1.2	Energie electrică tehnologică	12,810 lei	7.36 lei
1.3	Alimentare cu apa	1,501 lei	0.86 lei
1.4	Materii prime și materiale consumabile	0 lei	0.00 lei
1.5	Intretinerea utilajelor si a autovehiculelor	12,375 lei	7.11 lei
1.6	Reparații	0 lei	0.00 lei
1.7	Echipament de lucru și protecția muncii	708 lei	0.41 lei
1.8	Cheltuieli cu protectia mediului	0 lei	0.00 lei
1.9	Alte servicii executate de terți	0 lei	0.00 lei
1.10	Alte cheltuieli materiale	0 lei	0.00 lei
1.11	Amortizarea investitiilor proprii	0 lei	0.00 lei
1.12	Redevență	0 lei	0.00 lei
2	Cheltuieli cu munca vie, din care:	112,325 lei	64.54 lei
3	Taxe licențe*	0 lei	0.00 lei
4	Cheltuieli cu închirierea utilajelor*	15,000 lei	8.62 lei
5	Cheltuieli cu depunerea la Statia de Sortare	191,748 lei	110.17 lei
6	Fondul pentru inchiderea depozitului	0 lei	0.00 lei
7	Alte cheltuieli	0 lei	0.00 lei
8	Contributie pentru economie circulara (C.E.C.)	34,809 lei	20.00 lei
A.	Cheltuieli de exploatare (1+2+3+4+5+6+7+8)	504,989 lei	290.15 lei
B.	Cheltuieli financiare	0 lei	0.00 lei
I	Cheltuieli totale (A+B)	504,989 lei	290.15 lei
II	Profit	25,068 lei	14.40 lei
III	Cotă de dezvoltare	0 lei	0.00 lei
IV	Venituri din activitatea de salubritate (I+II+III)	530,057 lei	304.55 lei
V	Cantitate programată	1,740.44	-
VI.	Tarif, exclusiv TVA, inclusiv contributia C.E.C. (IV:V)	304.55 lei	-
VII	TVA (19%)	57.9 lei	-

4.1 Memoriu tehnico-economic privind modificarea tarifului fractiei reciclabile PI/Me la Statiile de Transfer din jud. Arad

1.1 Combustibil și lubrifianti			
Combustibil			
1	Camion transport containere # 1-deseuri PI/Me		
	Zona 2		
	Cantitati transportate	tone/an	564.90
	Cantitati zilnice intrate	tone/zi	1.81
	Zile lucratoare/an	zile/an	260
	Cantitati transportate/drum	tone/transport	3.00
	Ore de functionare	runh/an	678
	Ore de functionare	runh/zi	2.6
	Viteza medie	km/h	25
	Nr. De drumuri/an	drumuri/an	188
	Distanta Chisineu-Cris SS Arad	km	45
	Nr.de km/an	km/an	16,947
	Consum standard	l/100 km	47
	Litri Consumati	Litri/an	7,965
	Pret carburant	lei/Litru	4.50 lei
	Cost carburant	lei	35,843 lei
2	Zona 4		
	Cantitati transportate	tone/an	535.68
	Cantitati zilnice intrate	tone/zi	1.72
	Zile lucratoare/an	zile/an	260
	Cantitati transportate/drum	tone/transport	3.00
	Ore de functionare	runh/an	357
	Ore de functionare	runh/zi	1.37
	Viteza medie	km/h	25
	Nr. De drumuri/an	drumuri/an	179
	Distanta Sebis-Ineu-Mocrea	km	25
	Nr.de km/an	km/an	8,928
	Consum standard	l/100 km	47
	Litri Consumati	Litri/an	4,196
	Pret carburant	lei/Litru	4.50 lei
	Cost carburant	lei	18,883 lei
	3	Zona 5	
Cantitati transportate		tone/an	639.86
Cantitati zilnice intrate		tone/zi	2.05
Zile lucratoare/an		zile/an	260
Cantitati transportate/drum		tone/transport	3.00



Environment

Service for the Future

Ore de functionare	runh	1,109
Ore de functionare	runh/zi	4.27
Viteza medie	km/h	25
Nr. De drumuri/an	drumuri/an	213
Distanta Barzava--Arad	km	65
Nr.de km/an	km/an	27,727
Consum standard	l/100 km	47
Litri Consumati	Litri/an	13,032
Pret carburant	lei/Litru	4.50 lei
Cost carburant	lei	58,644 lei
Total costuri fuel lei/an		113,369 lei
Incarcator frontal cu cupa		
Cantitati transportate	tone/an	870.22
Densitate deseu ρ	t/m ³	0.15
Cantitati transportate	m ³ /an	5,801.46
Capacitate cupa	m ³	1.60
nr. de incarcari	#	3,626
Timp incarcare-descarcare	min	15.00
Timp total de functionare	runh	906.48
Consum incarcator	l/runh	4
Total costuri fuel incarcator frontal	lei	3,625.91
Total costuri fuel lei/an		116,995 lei
Lubrifianti		
Ulei Motor		
Timp de operare	runh	2,144
Perioada schimb ulei	runh	500
Nr. De schimburi de ulei	#/an	5.00
Capacitate rezervor	litri	40
Cost ulei motor	lei/l	12.00 lei
Total cost U.M.	lei/an	2,400 lei
Ulei Hidraulic		
Timp de operare	runh	2,144
Perioada schimb ulei	runh	2,000
Nr. De schimburi de ulei	#/an	2.00
Capacitate rezervor	litri	120
Cost ulei hidraulic	lei/l	8.00 lei
Total cost U.H.	lei/an	1,920 lei
Total cost Uleiuri lei/an		4,320 lei
Total costuri uleiuri lei/an		6,720 lei

1.2		Energie electrică tehnologică	
	Putere instalata [PI]	kw	0
	Putere activa maxim absorbita Pma [PixKu]	kw	0
	Ku: Coeficient de utilizare mediu cf.PE 132/2003		0.92
1	Presa compactare	kw	24.0
	Camera de alimentare	m ³	4.2
	Forța de presare	Kn	500.0
	Durata ciclu de presare	s	27.0
		cicl/min	2.0
	Putere Nominala Pn [KW]	kw	24.0
	Presare	kw	15.0
	Manipulare	kw	4.5
	Pozitionare	kw	4.5
	Numar de receptoare	#	1.0
	Putere instalata [PI]	kw	24.0
	Putere consumata [Pc]	kw	22.1
	Cantitate intrata/an	t/an	1,740.4
		m ³ /an	11,602.9
	nr. de alimentari presa	#	2,762.6
	Densitate deseu p	t/m ³	0.15
	Ore de operare/an	h	1381.3
	Energia consumata totala/an	kWh/an	30,499.1
	Energie consumata	kWh/an	30,499
	Pret electricitate	lei/kwh	0.42 lei
	Cost total Electricitate		12,809.61 lei

1.3		Alimentare cu apa	
1	Apa potabila		1,500.86 lei
	Consum L/zi		2
	Cost lei/litru		2.00 lei
	Nr. de zile lucratoare		260
	Nr. angajati		1.4
	Cost total cu Alimentarea cu apa-		1,501 lei

1.5		Intretinerea utilajelor si autovehiculelor (R&M)	
1	Camion transport containere # 1-deseuri PI/Me		
	Ore functionare/an		1,740
	Cost intretinere lei/runh		7.11 lei
	Cost intretinere lei/runh		12,375 lei
	Revizii periodice-incluse-		0 lei
	Mentenananta si service-incluse-		0 lei
	Cost total cu Intretinerea utilajelor si autovehiculelor		12,374.51 lei

1.7 Echipament de lucru și protecția muncii	
Personal TESA	259.04 lei
bocanci/pantofi de protecție	64.50 lei
Haina Vatuita iarna	177.50 lei
Vesta reflectorizanta	10.00 lei
Sapca	7.04 lei
Personal Direct Productiv	490.44 lei
Bocanci de protecție de iarna	64.50 lei
Pantofi de protecție de vara	60.50 lei
haina vatuita (1 buc la 2 ani)	177.50 lei
Bluza	33.90 lei
Pantaloni de iarna	37.50 lei
Pantaloni de vara	35.50 lei
Tricou	10.50 lei
Vesta reflectorizanta	10.00 lei
Caciula	5.50 lei
Sapca	7.04 lei
Manusi de protecție	23.00 lei
Cizme cauciuc	25.00 lei
# pers Admin	0.0
#Angajati Regie	1.4
Cost total echipamente de lucru si protectia muncii	708 lei

2.1 Cheltuieli cu munca vie, din care:	
Pozitie-Administratie White Collar	
Manager de Contract	
Sef de schimb/Coordonator Activitate	
Responsabil de Calitate si Mediu	
Responsabil SSM	
Pozitie - Regie BC	
Sofer camioane	
Nr. persoane	1.44
Salariu brut lunar	N/A
Salariu brut annual	95,247 lei

Angajat cantar	
Muncitor necalificat statie de transfer	
Contributii asiguratorii cu munca	2,357 lei
Costuri contributii sal.-Admin	0 lei
Alte cheltuieli cu munca vie (inclusiv tichete de masă)	5,195 lei
Total angajati	1.44
Total Costuri Munca-lei-	112,324.52 lei

Din cauza densitatii foarte mici a plasticului, rezulta un numar foarte mare de curse care trebuiesc efectuate si deci un numar foarte mare de ore de lucru ; dina ceste premise rezulta necesitatea angajarii a 1,4 soferi (partajat cu celelalte servicii prestate).

5	Cheltuieli cu depunerea la Statia de Sortare		
	Cantitati transportate la Statia de S Arad	tone	1,204.76
	Tarif la poarta Statia de Sortare Arad	lei/tona	81.53 lei
	Contributia pentru Economia Circulara	lei/tona	20.00 lei
	Cantitati transportate la Statia S Ineu-Mocrea	tone	535.68 lei
	Tarif la poarta Statia de S Arad	lei/tona	109.61 lei
	Contributia pentru Economia Circulara	lei/tona	20.00 lei
	Cost total cu depunerea la Statia de Sortare	lei	191,748.31 lei

8	Contributie pentru economie circulara (C.E.C.)		
	Cantitati totale intrate	tone	1,740
	Procent pentru care se percepe contributia C.E.C.	tone	25%
	Cantitati pentru care se percepe contributia C.E.C.	tone	435.11
	Valoare contributue C.E.C.	lei/tona	80.00 lei
	Cost total cu contributia C.E.C.		34,808.74 lei

6. Fisa de fundamentare tarif fractie reciclabila : Sticla

pentru operarea Statiilor de Transfer din Chisineu-Cris, Sebis si Barzava, inclusiv activitatile de transport al deseurilor reziduale la depozitul conform existent din judetul Arad

<i>Fisa de Fundamentare la stabilirea tarifului pentru Deseurile de Sticla intrate in Statiile de Transfer</i>		<i>Tarif propus incepand cu 01 Ianuarie 2021</i>	
<i>Tipuri de costuri</i>		<i>Costuri [lei/an]</i>	<i>Costuri unitare [lei/tona]</i>
1	Cheltuieli materiale, din care:	25,489 lei	46.86 lei
1.1	Combustibil și lubrifianti	22,217 lei	40.85 lei
1.2	Energie electrică tehnologică	0 lei	0.00 lei
1.3	Alimentare cu apa	281 lei	0.52 lei
1.4	Materii prime și materiale consumabile	0 lei	0.00 lei
1.5	Intretinerea utilajelor si a autovehiculelor	2,858 lei	5.26 lei
1.6	Reparații	0 lei	0.00 lei
1.7	Echipament de lucru și protecția muncii	133 lei	0.24 lei
1.8	Cheltuieli cu protectia mediului	0 lei	0.00 lei
1.9	Alte servicii executate de terți	0 lei	0.00 lei
1.10	Alte cheltuieli materiale	0 lei	0.00 lei
1.11	Amortizarea investitiilor proprii	0 lei	0.00 lei
1.12	Redevență	0 lei	0.00 lei
2	Cheltuieli cu munca vie, din care:	21,061 lei	38.72 lei
3	Taxe licențe*	0 lei	0.00 lei
4	Cheltuieli cu închirierea utilajelor*	0 lei	0.00 lei
5	Cheltuieli cu depunerea la Statia de Sortare Arad	59,921 lei	110.17 lei
6	Fondul pentru inchiderea depozitului	0 lei	0.00 lei
7	Alte cheltuieli	0 lei	0.00 lei
8	Contributie pentru economie circulara (C.E.C.)	10,878 lei	20.00 lei
A.	Cheltuieli de exploatare (1+2+3+4+5+6+7+8)	117,349 lei	215.76 lei
B.	Cheltuieli financiare	0 lei	0.00 lei
I	Cheltuieli totale (A+B)	117,349 lei	215.76 lei
II	Profit	5,867 lei	10.79 lei
III	Cotă de dezvoltare	0 lei	0.00 lei
IV	Venituri din activitatea de salubritate (I+II+III)	123,216 lei	226.55 lei
V	Cantitate programată	543.89	-
VI.	Tarif, exclusiv TVA, inclusiv contributia C.E.C. (IV:V)	226.55 lei	-
VII	TVA (19%)	36.2 lei	-

5.1 Memoriu tehnico-economic privind modificarea tarifului fractiei reciclabile Sticla la Statiile de Transfer din jud. Arad

1.1 Combustibil și lubrifianți			
Combustibil			
1	Camion transport containere # 1-deseuri Sticla		
	Zona 2		
	Cantitati transportate	tone/an	176.53
	Cantitati zilnice intrate	tone/zi	0.57
	Zile lucratoare/an	zile/an	260
	Cantitati transportate/drum	tone/transport	5.0
	Ore de functionare	runh/an	127
	Ore de functionare	runh/zi	0.49
	Viteza medie	km/h	25
	Nr. De drumuri/an	drumuri/an	35
	Distanta Chisineu-Cris SS Arad	km	45
	Nr.de km/an	km/an	3,178
	Consum standard	l/100 km	47
	Litri Consumati	Litri/an	1,493
	Pret carburant	lei/Litru	4.50 lei
	Cost carburant	lei	6,721 lei
	Zona 4		
	Cantitati transportate	tone/an	167.40
	Cantitati zilnice intrate	tone/zi	0.54
	Zile lucratoare/an	zile/an	260
	Cantitati transportate/drum	tone/transport	5.0
	Ore de functionare	runh/an	67
	Ore de functionare	runh/zi	0.26
	Viteza medie	km/h	25
Nr. De drumuri/an	drumuri/an	33	
Distanta Sebis-Ineu-Mocrea	km	25	
Nr.de km/an	km/an	1,674	
Consum standard	l/100 km	47	
Litri Consumati	Litri/an	787	
Pret carburant	lei/Litru	4.50 lei	
Cost carburant	lei	3,540 lei	
Zona 5			
Cantitati transportate	tone/an	199.96	
Cantitati zilnice intrate	tone/zi	0.64	
Zile lucratoare/an	zile/an	260	
Cantitati transportate/drum	tone/transport	5.0	
Ore de functionare	runh	208	
Ore de functionare	runh/zi	0.80	
Viteza medie	km/h	25	



Environment

Service for the Future

Nr. De drumuri/an	drumuri/an	40
Distanta Barzava-Arad	km	65
Nr.de km/an	km/an	5,199
Consum standard	l/100 km	47
Litri Consumati	Litri/an	2,443
Pret carburant	lei/Litru	4.50 lei
Cost carburant	lei	10,996 lei
Total costuri fuel lei/an		21,257 lei
Lubrifianti		
Ulei Motor		
Timp de operare	runh	402
Perioada schimb ulei	runh	500
Nr. De schimburi de ulei	#/an	1.00
Capacitate rezervor	litri	40
Cost ulei motor	lei/l	12.00 lei
Total cost U.M.	lei/an	480 lei
Ulei Hidraulic		
Timp de operare	runh	402
Perioada schimb ulei	runh	2,000
Nr. De schimburi de ulei	#/an	0.00
Capacitate rezervor	litri	120
Cost ulei hidraulic	lei/l	8.00 lei
Total cost U.H.	lei/an	0 lei
Total cost Uleiuri lei/an		480 lei
Total costuri uleiuri lei/an		960 lei

1.3 Alimentare cu apa		
1	Apa potabila	281.41 lei
	Consum L/zi	2
	Cost lei/litru	2.00 lei
	Nr. de zile lucratoare	260
	Nr. angajati	0.3
Cost total cu Alimentarea cu apa-		281.41 lei

1.5 Intretinerea utilajelor si autovehiculelor (R&M)		
1	Camion transport containere # 1-deseuri Sticla	
	Ore functionare/an	402
	Cost intretinere lei/runh	7.11 lei
	Cost intretinere lei/runh	2,858 lei
	Revizii periodice-incluse-	0 lei
	Mentenanata si service-incluse-	0 lei
Cost total cu Intretinerea utilajelor si autovehiculelor		2,858.34 lei

1.7		Echipament de lucru și protecția muncii
	Personal TESA	259.04 lei
	bocanci/pantofi de protectie	64.50 lei
	Haina Vatuita iarna	177.50 lei
	Vesta reflectorizanta	10.00 lei
	Sapca	7.04 lei
	Personal Direct Productiv	490.44 lei
	Bocanci de protectie de iarna	64.50 lei
	Pantofi de protectie de vara	60.50 lei
	haina vatuita (1 buc la 2 ani)	177.50 lei
	Bluza	33.90 lei
	Pantaloni de iarna	37.50 lei
	Pantaloni de vara	35.50 lei
	Tricou	10.50 lei
	Vesta reflectorizanta	10.00 lei
	Caciula	5.50 lei
	Sapca	7.04 lei
	Manusi de protectie	23.00 lei
	Cizme cauciuc	25.00 lei
	# pers Admin	0.0
	# Angajati Regie	0.3
	Cost total echipamente de lucru si protectia muncii	133 lei

2		Cheltuieli cu munca vie, din care:
2.1	Pozitie-Administratie White Collar	
	Manager de Contract	
	Sef de schimb/Coordonator Activitate	
	Responsabil de Calitate si Mediu	
	Responsabil SSM	
	Pozitie - Regie BC	
	Sofer camioane	
	Angajat cantar	
	Muncitor necalificat statie de transfer	
	Contributii asiguratorii cu munca	442 lei
	Costuri contributii sal.-Admin	0 lei
	Alte cheltuieli cu munca vie (inclusiv tichete de masa)	974 lei
	Total angajati	0.27
	Total Costuri Munca-lei-	21,060.85 lei

Din cei 3 soferi suplimentari angajati, 0,3 din costuri ii revine fractiei sticla.

5 Cheltuieli cu depunerea la Statia de Sortare Arad			
	Cantitati transportate la Statia de Sortare Arad	tone	376.49
	Tarif la poarta Statia de Sortare Arad	lei/tona	81.53 lei
	Contributia pentru Economia Circulara	lei/tona	20.00 lei
	Cantitati transportate la Statia S Ineu-Mocrea	tone	167.40 lei
	Tarif la poarta Statia de S Arad	lei/tona	109.61 lei
	Contributia pentru Economia Circulara	lei/tona	20.00 lei
	Cost total cu depunerea la Statia de Compostare	lei	59,921.35 lei

8 Contributie pentru economie circulara (C.E.C.)			
	Cantitati totale intrate	tone	544
	Procent pentru care se percepe contributia C.E.C.	tone	25%
	Cantitati pentru care se percepe contributia C.E.C.	tone	135.97
	Valoare contributue C.E.C.	lei/tona	80.00 lei
	Cost total cu contributia C.E.C.		10,877.73 lei

7. Consideratii finale

In tabelul de mai jos, regasiti nomenclatorul tarifelor calculate pentru Statiile de Transfer Arad (Chisineu-Cris, Sebis, Barzava).

Tabel nr.4

#	Tarife oferite		Cantitati prevazute tone/an	Tarif (lei/tona), CEC inclus
1	<i>Tarif Biodegradabil</i>	<i>TBio</i>	1,661.64	232.10 lei
2.1	<i>Tarif Reciclabil Ha/Ca</i>	<i>THa/Ca</i>	1,341.59	288.34 lei
2.2	<i>Tarif Reciclabil Pl/Me</i>	<i>TPl/Me</i>	1,740.44	304.55 lei
2.3	<i>Tarif Reciclabil Sticla</i>	<i>Ts</i>	543.89	226.55 lei

Aceste tarife au fost calculate pornind de la premise care, in viitorul apropiat ar fi posibil sa nu se indeplineasca :

⇒ Din punctul nostru de vedere cantitatile de deseuri biodegradabile si reciclabile previzionat de Autoritate sunt cantitati generate dar care vor trebui sa se regaseasca in pubele separate iar pentru ca acest lucru sa se implineasca sunt necesare mai multe actiuni concertate pe care Autoritatea impreuna cu viitorul operator de colectare si transport al deseurilor din zonele 2,3,4 si 5 vor trebui sa le implineasca (distribuire pubele si saci, informare si constientizare a populatiei, masuri de coercitie si penalizare a celor care nu respecta regulile de reciclare si selectare, etc).

Tinand cont ca aceste masuri sunt abia la inceput, ne consideram rezervati in ceea ce priveste cantitatile estimate a fi colectate si aduse la Statiile de Transfer.

In acest caz, atragem atentia asupra faptului ca variatiile foarte mari ale cantitatilor intrate in statii ne-ar putea influenta foarte mult din punct de vedere operational si financiar.

⇒ Mai mult decat atat, la intocmirea acestui demers, nici o statie de sortare din judetul Arad nu este functionala/nu are operator. Tarifele la Statii, au fost luate in calcul tinand cont de vechile tarife : 81,53 lei/tona la Statia de Sortare Arad si 109,61 lei/tona la Statia de Sortare de la Complexul Ineu-Mocrea. Probabilitatea ca aceste tarife sa creasca in viitorul apropiat este foarte mare tinand cont si de faptul ca societatea care a fost desemnata sa opereze Statia de la Arad, nu a inceput inca operarea, deci inca nu s-a confruntat cu problemele din piata de reciclabile iar pentru Zona 3 si 4 licitatia este in curs.

Din acest motiv al volatilitatii acestei situatii, ne rezervam dreptul de a recalcula aceste tarife in momentul in care una din variabilele luate in calcul se va modifica semnificativ.

Act adițional nr. 8 la

Contractul **Delegare prin concesiune a gestiunii activităților componente de operare a stațiilor care fac parte din sistemul integrat de management al deșeurilor de la nivelul Județului Arad, după cum urmează:**

**Lot 3 – operarea Stațiilor de transfer din Bârzava, Chișineu-Criș și Sebiș inclusiv activitățile de transport al deșeurilor reziduale la depozitul conform existent din județul Arad
Nr. 1869/11.12.2017**

Prezentul Act Adițional a fost încheiat la data de _____, în trei exemplare, între:

1. Asociația de Dezvoltare Intercomunitară Sistem Integrat de Gestionare a Deșeurilor Arad, cu sediul în Bulevardul Revoluției nr. 81, 310130, Arad, România, **reprezentată prin Răzvan Olimpiu Cadar**, având funcția de Președinte, **în numele și pe seama următoarelor unități administrativ-teritoriale membre:**

1. Județul Arad, prin Consiliul Județean Arad, cu sediul în str. Corneliu COPOSU nr. 22, Arad, reprezentat de Iustin CIONCA, având funcția de Președinte al Consiliului Județean Arad;
2. Chișineu Criș, prin Consiliul Local Chișineu Criș, cu sediul în str. Înfrățirii nr. 97, reprezentat de _____, în calitate de Primar;
3. Grăniceri, prin Consiliul Local Grăniceri, cu sediul în Grăniceri nr. 10, reprezentat de Petru Claudiu BĂTRĂNUȚ, în calitate de Primar;
4. Mișca, prin Consiliul Local Mișca, cu sediul în Mișca nr. 116, reprezentat de Tiberiu HAASZ, în calitate de Primar;
5. Olari, prin Consiliul Local Olari, cu sediul în Olari nr. 315, reprezentat de Petru RĂUȚ, în calitate de Primar;
6. Pilu, prin Consiliul Local Pilu, cu sediul în Pilu, nr. 69, reprezentat de Tiberiu Andrei ACS, în calitate de Viceprimar;
7. Sinteza Mare, prin Consiliul Local Sinteza Mare, cu sediul în Sinteza Mare nr 228, reprezentat de _____, în calitate de Primar;
8. Socodor, prin Consiliul Local Socodor, cu sediul în Socodor nr. 1, jud. Arad, reprezentat de Ioan Dimitrie JURA, în calitate de Primar
9. Șepreuș, prin Consiliul Local Șepreuș, cu sediul în Șepreuș nr. 298, reprezentat de Ioan PINTEAN, în calitate de Primar;
10. Șimand, prin Consiliul Local Șimand, cu sediul în Șimand nr. 1119, reprezentat de Florin Liviu DEMA, în calitate de Primar;
11. Zărand, prin Consiliul Local Zărand, cu sediul în Zărand nr. 512, reprezentat de Gheorghe DUDAȘ, în calitate de Primar;
12. Zerind, prin Consiliul Local Zerind, cu sediul în Zerind nr. 1, reprezentat de Alexandru ȘIMANDI, în calitate de Primar sau Alexandru Robert KOMLOSI;
13. Sebiș, prin Consiliul Local Sebiș, cu sediul în Piața Tineretului nr. 1, reprezentat de _____, în calitate de Primar;
14. Almaș, prin Consiliul Local Almaș, cu sediul în Almaș nr. 605, reprezentat de Aurel Ginu COSTEA, în calitate de Primar;
15. Bârsa, prin Consiliul Local Bârsa, cu sediul în Bârsa nr. 200, reprezentat de Avram CIEV, în calitate de Primar;
16. Brazii, prin Consiliul Local Brazii, cu sediul în Brazii, nr. 26, reprezentat de Nicușor Vasile VESA, în calitate de Primar interimar;
17. Buteni, prin Consiliul Local Buteni, cu sediul în Buteni nr. 78, reprezentat de Mircea Theodor BRAIȚI, în calitate de Primar;
18. Cărand, prin Consiliul Local Cărand, cu sediul în Cărand, nr. 71 B, reprezentat de _____, în calitate de Primar;
19. Chisindia, prin Consiliul Local Chisindia, cu sediul în Chișindia nr. 191 A, reprezentat de Ionel PAȘCA, în calitate de Primar;
20. Dezna, prin Consiliul Local Dezna, cu sediul în str. Avram Iancu nr. 63, reprezentat de _____, în calitate de Primar;
21. Dieci, prin Consiliul Local Dieci, cu sediul în Dieci nr. 139 A, reprezentat de _____, în calitate de Primar;

22. Gurahonț, prin Consiliul Local Gurahonț, cu sediul în str. Avram Iancu nr. 29, reprezentat de Ana Lenuța MOȚICA, în calitate de Primar;
23. Hălmagiu, prin Consiliul Local Hălmagiu, cu sediul în str. Primăriei nr. 9, reprezentat de DĂRĂU Gheorghe, în calitate de Primar;
24. Hălmăgel, prin Consiliul Local Hălmăgel, cu sediul în Hălmăgel nr. 1, reprezentat de Mihaela BANCI, în calitate de Primar;
25. Ignești, prin Consiliul Local Ignești, cu sediul în Ignești nr 24, reprezentat de Ioan Marinel URS, în calitate de Primar;
26. Moneasa, prin Consiliul Local Moneasa, cu sediul în Moneasa nr. 72, reprezentat de _____ în calitate de Primar;
27. Pleșcuța prin Consiliul Local Pleșcuța, cu sediul în Pleșcuța nr. 83, reprezentat de . Viorel Marius GROZA, în calitate de Primar;
28. Vârfurile, prin Consiliul Local Vârfurile, cu sediul în Vârfurile str. Primăriei nr 286, reprezentat de Radu Tiberiu GIURGIULEA, în calitate de Primar;
29. Orașul Lipova, prin Consiliul Local Lipova, cu sediul în Lipova, str. Nicolae Bălcescu nr. 26, reprezentat de _____, în calitate de Primar;
30. Comuna Bata, prin Consiliul Local Bata, cu sediul în Bata nr. 166, reprezentat de dl. Ion MICURESCU, în calitate de Primar;
31. Comuna Birchiș, prin Consiliul Local Birchiș, cu sediul în Birchiș nr. 162, reprezentat de dl. Ioan GUȚU, în calitate de Primar;
32. Comuna Bârzava, prin Consiliul Local Bârzava, cu sediul în Bârzava nr. 314, reprezentat de Dl. Gabriel FAUR, în calitate de Primar;
33. Comuna Conop, prin Consiliul Local Conop, cu sediul în Conop nr. 4, reprezentat de dl. Petrică MOLDOVAN, în calitate de Primar;
34. Comuna Ghioroc, prin Consiliul Local Ghioroc, cu sediul în Ghioroc nr. 89, reprezentat de dl. Corneliu POPI-MORODAN, în calitate de Primar;
35. Comuna Păuliș, prin Consiliul Local Păuliș, cu sediul în Păuliș nr.1, reprezentat de dl. Ioan TURCIN, în calitate de Primar;
36. Comuna Petriș, prin Consiliul Local Petriș, cu sediul în Petriș nr. 253, reprezentat de _____, în calitate de Primar;
37. Comuna Săvîrșin, prin Consiliul Local Săvîrșin, cu sediul în Săvîrșin nr. 37, reprezentat de dl. Ioan VODICEAN, în calitate de Primar;
38. Comuna Șiștarovăț, prin Consiliul Local Șiștarovăț, cu sediul în Șiștarovăț nr. 116, reprezentat de dl. Dorel Marinel JURJESCU, în calitate de Primar;
39. Comuna Ususău, prin Consiliul Local Ususău, cu sediul în Ususău nr. 87 A, reprezentat de dl. Florin ȚOLE, în calitate de Primar;
40. Comuna Vărădia de Mureș, prin Consiliul Local Vărădia de Mureș, cu sediul în Vărădia de Mureș nr. 126, reprezentat de d-na Crina Melania MICULIȚ, în calitate de Primar;
41. Comuna Zăbrani, prin Consiliul Local Zăbrani, cu sediul în Zăbrani nr. 95, reprezentat de D-nul Marian TOADER, în calitate de Primar.

și

2. **Societatea FCC Environment România SRL**, cu sediul în Municipiul Arad, Zona CET – Șoseaua Centura Nord, nr. FN, Județ Arad, Înmatriculată la Oficiul Registrului Comerțului de pe lângă tribunalul ARAD cu numărul J2/648/2002, cod unic de înregistrare 14822567, cont RO48 RZBR 0000 0600 0259 6316 deschis la Raiffeisen Bank Arad reprezentată de Florian POP având funcția de director general, în calitate de delegat, denumită în cele ce urmează „**Delegat**”, pe de altă parte,

Având în vedere:

- Fișa de fundamentare pentru fracțiile de deșuri biodegradabile & reciclabile estimate a intra la Stațiile de Transfer din județul Arad (Chișineu-Criș, Sebiș și Bârzava) transmisă de către FCC Environment România SRL și înregistrată la Registratura ADISIGD sub nr. 3029/02.10.2020;
- O.U.G. nr. 74 / 2018 pentru modificarea și completarea Legii nr. 211/2011 privind regimul deșeurilor, a Legii nr. 249/2015 privind modalitatea de gestionare a ambalajelor și a deșeurilor de ambalaje și a Ordonanței de urgență a Guvernului nr. 196/2005 privind Fondul pentru mediu, cu modificările și completările ulterioare,

- Ordinul nr. 109/2007 al ANRSC privind aprobarea Normelor metodologice de stabilire, ajustare sau modificare a tarifelor pentru activitățile specifice serviciului de salubritate a localităților,
- O.U.G. nr. 196/2005 privind Fondul pentru mediu;
- Lg. nr. 51/2006 serviciilor comunitare de utilități publice, cu modificările și completările ulterioare;
- Lg. nr. 101/2006 serviciului de salubritate a localităților, republicată cu modificările și completările ulterioare;

Hotărârile Consiliilor Locale:

1. Hotărârea nr. ____ / ____ emisă de către Consiliul Local Chișineu Criș,
 2. Hotărârea nr. ____ / ____ emisă de către Consiliul Local al Comunei Grăniceri,
 3. Hotărârea nr. ____ / ____ emisă de către Consiliul Local al Comunei Mișca,
 4. Hotărârea nr. ____ / ____ emisă de către Consiliul Local al Comunei Olari,
 5. Hotărârea nr. ____ / ____ emisă de către Consiliul Local al Comunei Pilu,
 6. Hotărârea nr. ____ / ____ emisă de către Consiliul Local al Comunei Sinteza Mare,
 7. Hotărârea nr. ____ / ____ emisă de către Consiliul Local al Comunei Socodor,
 8. Hotărârea nr. ____ / ____ emisă de către Consiliul Local al Comunei Șepreuș,
 9. Hotărârea nr. ____ / ____ emisă de către Consiliul Local al Comunei Șimand,
 10. Hotărârea nr. ____ / ____ emisă de către Consiliul Local al Comunei Zărand,
 11. Hotărârea nr. ____ / ____ emisă de către Consiliul Local al Comunei Zerind,
 12. Hotărârea nr. ____ / ____ emisă de către Consiliul Local al Orașului Sebiș
 13. Hotărârea nr. ____ / ____ emisă de către Consiliul Local al Comunei Almaș
 14. Hotărârea nr. ____ / ____ emisă de către Consiliul Local al Comunei Bârsa
 15. Hotărârea nr. ____ / ____ emisă de către Consiliul Local al Comunei Brazi
 16. Hotărârea nr. ____ / ____ emisă de către Consiliul Local al Comunei Buteni
 17. Hotărârea nr. ____ / ____ emisă de către Consiliul Local al Comunei Cărand
 18. Hotărârea nr. ____ / ____ emisă de către Consiliul Local al Comunei Chisindia
 19. Hotărârea nr. ____ / ____ emisă de către Consiliul Local al Comunei Dezna
 20. Hotărârea nr. ____ / ____ emisă de către Consiliul Local al Comunei Dieci
 21. Hotărârea nr. ____ / ____ emisă de către Consiliul Local al Comunei Gurahonț
 22. Hotărârea nr. ____ / ____ emisă de către Consiliul Local al Comunei Hălmagiu
 23. Hotărârea nr. ____ / ____ emisă de către Consiliul Local al Comunei Hălmăgel
 24. Hotărârea nr. ____ / ____ emisă de către Consiliul Local al Comunei Ignești
 25. Hotărârea nr. ____ / ____ emisă de către Consiliul Local al Comunei Moneasa
 26. Hotărârea nr. ____ / ____ emisă de către Consiliul Local al Comunei Pleșcuța
 27. Hotărârea nr. ____ / ____ emisă de către Consiliul Local al Comunei Vârfurile,
 28. Hotărârea nr. ____ / ____ emisă de către Consiliul Local al Orașului Lipova,
 29. Hotărârea nr. ____ / ____ emisă de către Consiliul Local al Comunei Bata,
 30. Hotărârea nr. ____ / ____ emisă de către Consiliul Local al Comunei Bârzava,
 31. Hotărârea nr. ____ / ____ emisă de către Consiliul Local al Comunei Birchiș,
 32. Hotărârea nr. ____ / ____ emisă de către Consiliul Local al Comunei Conop,
 33. Hotărârea nr. ____ / ____ emisă de către Consiliul Local al Comunei Ghioroc,
 34. Hotărârea nr. ____ / ____ emisă de către Consiliul Local al Comunei Păuliș,
 35. Hotărârea nr. ____ / ____ emisă de către Consiliul Local al Comunei Petriș,
 36. Hotărârea nr. ____ / ____ emisă de către Consiliul Local al Comunei Săvârșin,
 37. Hotărârea nr. ____ / ____ emisă de către Consiliul Local al Comunei Șiștaovăț,
 38. Hotărârea nr. ____ / ____ emisă de către Consiliul Local al Comunei Ususău,
 39. Hotărârea nr. ____ / ____ emisă de către Consiliul Local al Comunei Vărădia de Mureș,
 40. Hotărârea nr. ____ / ____ emisă de către Consiliul Local al Comunei Zăbrani,
- Hotărârea AGA a ADISIGD Arad ____ / ____ adoptată în baza mandatelor speciale.

Părțile au decis să încheie prezentul act adițional:

Art. 1 (1) Se aprobă tarife distincte pentru fracțiile de deșeuri biodegradabile și reciclabile la intrarea în Stațiile de transfer din Bârzava, Chișineu-Criș și Sebiș după cum urmează:

Tarife	Cantități prevăzute tone/an	Tarife lei/tonă fără TVA (inclusiv contribuția la economia circulară în sumă de 80 lei/tonă)
Tarif pentru deșeuri biodegradabile	1661,64	232,10
Tarif pentru deșeuri reciclabile hârtie/carton	1341,59	288,34
Tarif pentru deșeuri reciclabile plastic/metal	1740,44	304,55
Tarif pentru deșeuri reciclabile sticlă	543,89	226,55

(2) Tariful de operare a Stațiilor de transfer din Bârzava, Chișineu-Criș și Sebiș rămâne nemodificat în valoare de 304,83 lei/tonă fără TVA inclusiv contribuția la economia circulară în sumă de 80 lei/tonă.

(3) Tarifele mai sus menționate conțin toate costurile aferente gestiunii activităților componente ale serviciului de operare a Stațiilor de transfer Chișineu Criș, Sebiș, Bârzava, Județul Arad și contravaloarea transportului materialelor reciclabile la stația de sortare de la Arad, respectiv Ineu-Mocrea, a celor biodegradabile la stația de compostare de la Arad, respectiv Ineu-Mocrea, a reziduurilor rezultate la Depozitul conform din Arad, precum și contravaloarea depozitării pentru deșeurile reziduale la depozitul conform din Arad, care deservește Sistemul Integrat din județul Arad și contribuția la economia circulară în sumă de 80 lei/tonă.

Art. 2 Prezentul act adițional modifică în mod corespunzător prevederile Contractului nr. 1869/11.12.2017, celelalte prevederi rămânând neschimbate.

Art. 3 Prezentul act adițional produce efectele de la data semnării de către ambele părți.

DELEGATAR

ADI SIGD ARAD, (în numele și pe seama autorităților publice locale membre, aflate în aria de operare a Stațiilor de transfer din Bârzava, Chișineu-Criș și Sebiș inclusiv activitățile de transport al deșeurilor reziduale la depozitul conform existent din județul Arad)

Președinte,
Răzvan Olimpiu Cadar

DELEGAT

**Societatea FCC Environment
Romania SRL**

Director general,
Pop Florian